



# Pamys

Accounting, Consulting&Advisory



신뢰로운 노인복지사회의 구현을 위해  
파미스가 함께합니다



Papa, Mommy with Us

---

Pamys is

# 파미스는 시작합니다

---

우리 사회는 이미 고령화사회를 지나 고령 사회에 접어들었으며, 초고령사회로 다가가고 있습니다. 이러한 상황 속에서 장기요양기관 또한 폭발적으로 늘어나는 추세입니다. 갑작스러운 수요와 공급의 증가는 기관들의 경영과 관리에 여러 문제를 발생시키고 있습니다. 또한 디지털 전환의 속도가 더더 업무의 효율성 또한 떨어지고 있습니다.

안타까운 상황을 지켜봐 온 파미스는 이러한 문제를 근본적으로 변화시킬 방법을 연구했습니다. 경영과 관리에 필요한 서비스와 재화들이 각각 개별로 제공되는 구조가 아니라, 통합적이고 전문적으로 이뤄질 수 있는 플랫폼을 생각했습니다. 시작은 PAS와 컨설팅을 통한 재무회계 관리에 집중하되 향후에는 노무, 변호, 시설관리 등의 서비스와 각종 집기·비품 등의 제공 공급처까지 장기요양과 관련된 모든 것들을 연결하는 통합 운영 플랫폼이 되고자 합니다.

또한 법령 개정 등의 유용한 정보를 전달하고 복지 관련 정책에 따른 표준화 서비스를 제공해 지자체의 관리·감독은 수월하고 공정하게, 기관의 경영은 투명하게 하는데 도움을 드리겠습니다.

이러한 파미스의 염원을 담아 대한민국을 대표하는 노인복지 플랫폼이 되겠습니다. 노인복지의 선순환 고리를 만들어 행복 공동체를 실현해 가는데 기여하겠습니다.

---

주식회사 파미스 임직원 일동

## Human Network

# 파미스는 연결합니다



## Pamys Dream

# 파미스는 꿈이 있습니다

### Brand Mission

신뢰기반의 사회적 책임과 임무의 실현을 통한  
행복 공동체 기여

### Brand Vision

편리하고 쉬운 대한민국 No.1  
노인복지 플랫폼 브랜드

### Brand Value

장기요양기관 업무의 효율성과  
회계의 투명성 실현

## Business with Pamys

# 파미스는 고객과 함께합니다

### External

고객맞춤 서비스

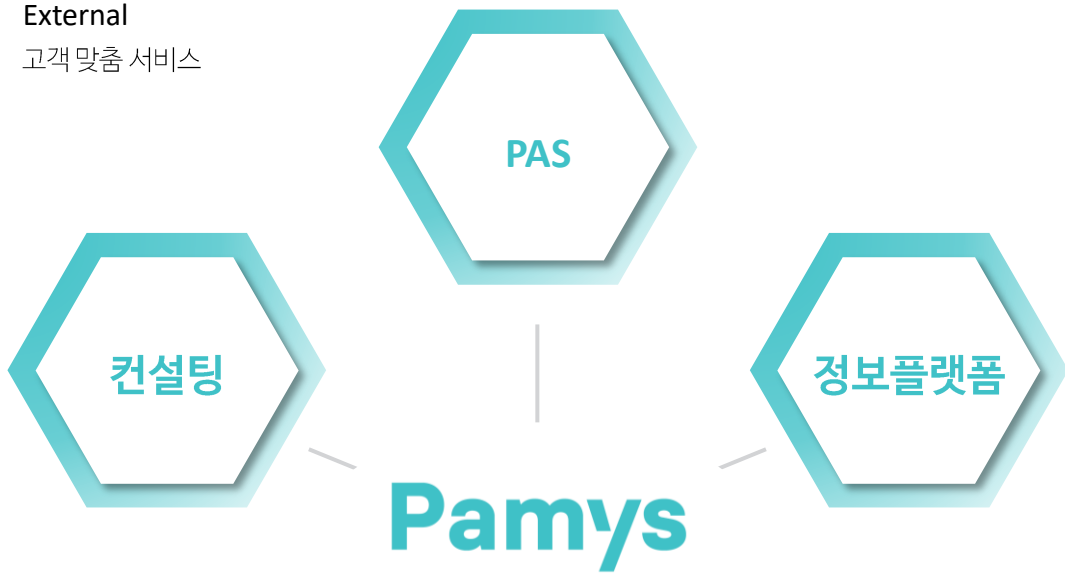

### Internal

서비스 구성 방식



#### 데이터 기반

장기요양 관련  
다양한 정보의  
취합 및 분석



#### 현장 중심

주기적 현장 방문  
비정형 정보 확인  
맞춤형 서비스



#### 법·제도 분석

법률·고시 등의  
상세한 분석 및  
Risk 대응방안 수립



#### 지속적 개선

고객 만족도 및  
운영 업무 편의성  
제고를 위한 개선

효율적인 전산처리와 철저한 검수로 복잡한 회계를 손쉽게,  
경영을 체계적으로 만들어 드립니다

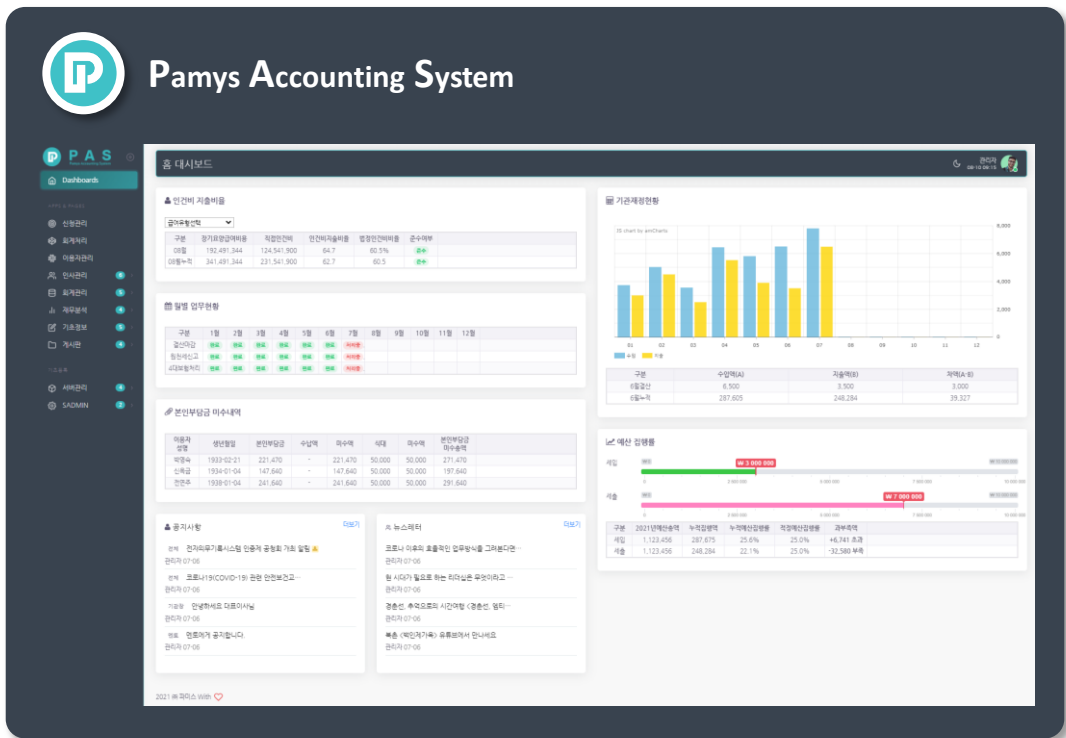

### ① 데이터 HUB

PAS 로그인 한 번으로 W4C,  
사회보험 통합징수포털,  
장기요양 정보시스템 자동 연결

### ② 직관적인 정보

월별 세입·세출 현황 등  
기관 경영에 필요한  
다양한 정보의 시각화

### ③ 원터치 솔루션

입출금 내역 관리부터  
서면 장부 출력까지  
핵심 관리업무 간편 처리



자동 기표

다운로드 및 PAS DB반영



#### ④ 회계처리 가이드

관련 법률 등의 기준에 의거, 시스템 알림·교육 등으로 업무의 적법성과 적시성 확보

#### ⑤ 철저한 정보 보안

미 국가안보국(NAS) 승인 고급 암호화 표준(AES-256) 사용, 고객정보 보안 준수

#### ⑥ 신속한 피드백

지속적인 시스템 고도화 및 전문인력 배치로 업무처리·안내·질의응답 신속성 제고



정성적·정량적 분석 방법을 통해

기관 경영 상의 이슈를 탐색하고 맞춤형 솔루션을 제공합니다

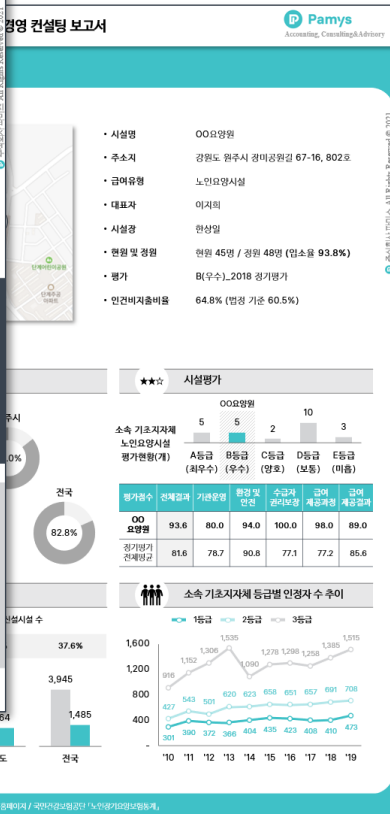
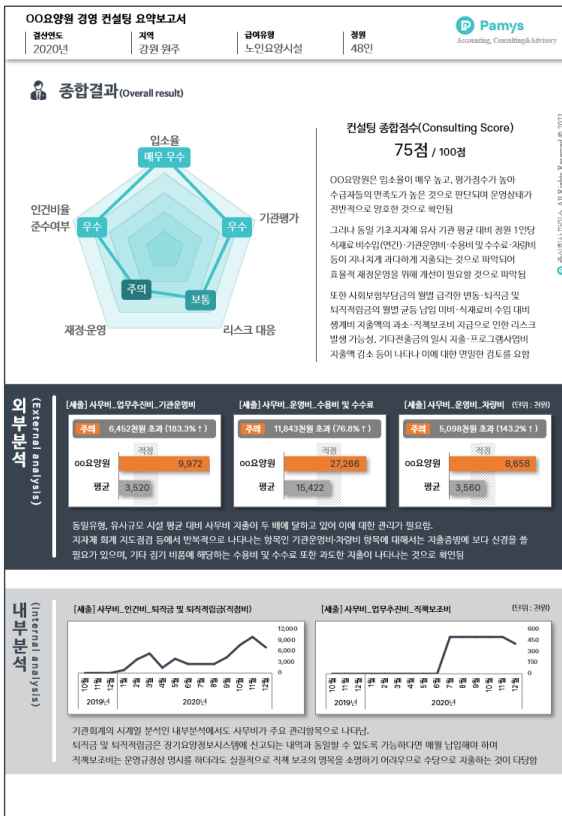

통계·연구 등 다양한 자료의 취합 및 다각적 분석  
법에 대한 이해와 다양한 적용 방식·사례의 탐구  
주기적인 현장 방문 및 면담을 통한 비가시적 운영 사안 탐색

고객과 함께 고민하고 분석합니다

연도	1등급	2등급	3등급
2019년	916	1,192	1,336
2020년	543	901	620

Source: 한국사립노년복지회



## 경영 효율성과 안정성을 지원합니다

회계 감사·지도점검·현지조사 등 외부 리스크에 대한 사전 검토  
현금 흐름 파악 및 비교분석을 통한 건강한 재무전략 수립  
기관 경영 현황에 대한 객관적인 확인

**경영 컨설팅 보고서**

기관 내부 재무 흐름에 대해 분석

본지는 3월부터 사회보장부담금이 급증하고 있으며 사회보장부담금 감소에 대한 명확한 확인을 요한 시점에서 장기요양급여 청구서 배급 특례금 및 퇴직책임금을 적입 중이라고 신고하여, 배급 공동하게 부담작업

경우 운영규정상 직책보조비 지급 기준이 명시되어 있어야 하며, 감독기관에 경우 내장 개정된 조 인하여 미결제 및 동등기 장기요양 급여 급증되고, 공공요금 및 제세공과금의 변동이 나타난 평균 대비 높은 비율이 반영되고 있음. 앞서 언급한 배급 준비 예산 지체적인 회계 지도-점검시 재무 항목으로 해당비가 급증하는 11월, 12월 등에 반영하여도 검토할 필요가 있음

**사무비-입부추진비-기관운영비** (단위: 299)

**사무비-입부추진비-직책보조비** (단위: 299)

**사무비-운영비-공공요금 및 각종 세금과과금** (단위: 299)

**사무비-운영비-차량비** (단위: 299)

**경영 컨설팅 보고서**

**리스크 관리**

점검 등에서 각 회계 항목에 알맞지 않은 지출 등에 대해 즉시 적발을 하므로, 기관운영비-인 경우보다 지출액이 커지는 경우 적절하게 지출 명목과 내역을 기록하여 추후 관리 상의 않도록 대비하기를 요함

변비 발생에 동일 기조 지체 유사 규모 평균 대비 급증 발생하고 있으며, 지출 시을 체계적으로 확인하고 불필요한 지출에 대하여 관리할 필요성이 존재함

**효율성 제고**

으로 운영 상태가 우수하다고 볼 수 있으나, 퇴직책임금을 연월에 몰아서 불입하는 등 갖는 모습도 보임. 월급 계산 시 중요도 순으로 관리 항목을 정리하고 운용한다면 연말 결산, 회 수월 시 보다 효율적인 형태로 운영이 될 수 있으리라 판단됨

시정하다 공공요금 및 제세공과금이 급증하고 있어 예산지 효율성이 높은 행정방기기의 과이간 전략을 활용하는 등의 예산지 비를 절감 방안을 고려해 볼 필요가 있음

**위험 고민**

받지 않는 등 예산 지출이 고민하지 않는 부분에서 직원들의 복지에 자원을 투입하고 게 부담이 없다면 직원들의 높은 만족도가 높은 품질의 서비스로 연결될 수 있도록 추가적인 요구가 있음

관리하여 프로그래밍 비용이 감소함. COVID-19의 팬데믹으로 인한 외부감사 등의 에 감소하였을 가능성이 존재함. 그럼에도 불구하고 지속적인 서비스 품질 향상을 위해 에 보조금 신청 등 우리 시설만의 고품질 서비스를 확립할 필요가 있음

**회계 지도점검 사례**

상세내용	관련규정
내부재외 공과금-행정비내비 등 사전 지출을 시정하여에서 제원 조서인 처리하지는 등 지도 감독 조출	사회복지사업법 제43조 사회복지사업법 시행령 제44조 제1호 공공요금과금 제43조
기관 대표자가 제공하여야 하는 정보에 대해 관 제 유용성 조서인 조출 조서인 시정조출을 시정	사회복지사업법 제43조 사회복지사업법 시행령 제44조 제1호 제2호
사업 업무용으로 사용한 차량을 승차권, 여행 등 개인 용도로 사용함에 있어 시정해산으로 유출에, 차량비 등을 부정하게 지출 중장 시 운영유형 없이 시정처리를 시정하고 구입비만 지출	사회복지사업법 제43조 사회복지사업법 시행령 제44조 제1호 제2호 장기요양기관 재무-회계규칙 제30조

**10 분석 보고서**

원유무 기관 간 비교

\*본 보고서는 피어스 내무 분석자료로서 외부 변동을 금합니다.

\*가타관공급 예산액의 증감률이 있는 30~49인 노인요양시설

수입 + 장기요양급여수입 + 시군구보조금 + 직책보비 **Out** 기타전출금

그룹 평균	그룹 내 상위 20% 평균
10.5%	22.4%

그룹 평균	그룹 내 상위 20% 평균
87.9%	88.5%

평균 절평 43.6편      평균 절평 44.3편

입	장기요양급여수입	시군구보조금	직책보비	1식단기*
1,077,643천원	24,896천원	108,467천원	2,064천원	
822,784천원	20,745천원	99,707천원	2,087천원	
790,755천원		107,371천원	2,213천원	

\*식재료비 수입 / (정량x365x34)

공공요금 및 각종 세금과과금	차량비	차량비	기타전출금
59,715천원	3,050천원	43,789천원	218,038천원
44,840천원	2,020천원	14,860천원	110,676천원
38,853천원	933천원	9,934천원	229,508천원

그룹 평균    2,328천원  
상위 20% 평균    3,697천원

파미스만의 정보 수집·분류 체계를 갖추어  
정보 플랫폼 역할을 수행합니다

# 뉴스레터

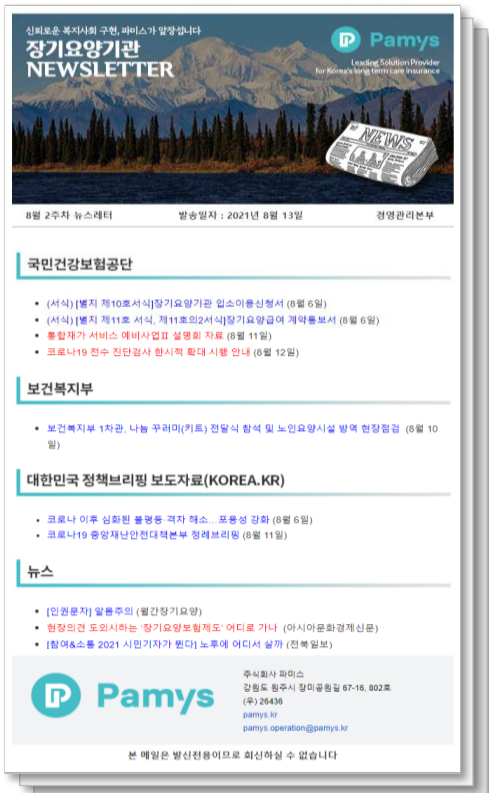

장기요양보험과 관련한 다양한 정보들을  
핵심 이슈로 요약하여 매주 발송

**보조사업 안내** Pamys  
Accounting, Consulting & Library

**특별고용촉진장려금**

**코로나 19 지속으로 고용상황 및 취업여건 악화**

**우선지원대상기업\*에 대해 한시적 요건완화**

\* 경기요약기준은 보건업 및 사회복지 서비스업으로 우선지원대상기업에 해당

취업이 특히 곤란한 사람의 취업 촉진을 위하여 지원대상 사업자를 고용시 **인건비 지원**  
\*21년 중 고용 촉진을 위한 특별지원

**시행기간**

21.3.25.(목) ~ 21.9.30.(수)

상기기간 내 새로 근로자를 채용한 사업장에서 21.12.15까지 신청시 지원  
 \*1년 미만인 신규채용 인원과 지원금이 당초 1회분의 소액으로 소액되는 경우, 사업기간 종료일도 소액에 해당할 수 있음(매달 필요시 우수 중소기업)

**지원내용**

사업주 지급 임금의 80% 한도 내  
**1개월 최대 100만원, 최대 6개월간 600만원 지급**  
(우기계약제 전환, 우기 6개월 이상 계속고용 시 월 60만원, 6개월 우기지원)

**지원요건**

**사업주**

1) 최초 6개월 이상씩 근로계약(내소 후 15시간/월60시간 이상)  
 2) 최저임금(이상) 지급, 고용보험(상용직) 가입

**신청방법**

지원대상 사업자를 채용하여 2개월 고용기간 경과 후 2개월마다 소액지 관할 고용센터(우편 또는 방문) / 고용보험 홈페이지 신청  
**※ 제출서류**  
 고용촉진장려금 지급신청서, 사업주 확인서 및 지급 신청 대상 세부 목록, 계속고용 확인서, 근로계약서, 월별 임금대장, 임금지급 증명서류 등

기관별 특성, 소속 지자체 등 고객의 요건에 부합하는 보조사업에 대한 신속한 안내

## 보조사업



## Brand Identity

# 파미스는 질문합니다

파미스는 항상 스스로에게 질문합니다.

고객에게 필요한 것은 무엇인지?

고객이 원하는 것은 무엇인지?

그렇다면

파미스는 어떤 것들을 할 수 있는지?

어떻게 그 문제를 풀어가야 하는지?

끊임없이 질문하고

질문에 스스로 대답해 봅니다.

더 완벽한 답을 찾기 위해

파미스는 항상 노력합니다.



## Brand Promise

# 파미스는 약속합니다



## 이해하는 파트너

고객의 상황과 어려움을 항상 이해하고 귀 기울입니다



## 믿음직한 파트너

투명하고 안전한 회계로 효율적인 시설운영을 돕습니다



## 일 잘하는 파트너

발 빠른 대응과 신속한 사후관리로 확실한 일처리를 합니다

## Brand Benefit

# 파미스를 만나면 달라집니다

### 회계가 쉬워집니다

어렵고 복잡한 회계가  
파미스와 함께하면  
쉬워집니다

### 경영이 효율적입니다

기관 재무·회계의  
취약점을 개선하여  
경영의 효율성을 높입니다

### 고민이 줄어듭니다

경영에 대한 다양한 고민을  
파미스는 함께 고민하고  
답을 찾아 드립니다

### 운영이 체계적입니다

체계적 시스템을 통해  
장기요양기관 운영에 관한  
정보들을 표준화합니다

## Public Certification

# 파미스는 우수합니다

보다 나은 서비스를 제공하기 위해 항상 노력합니다

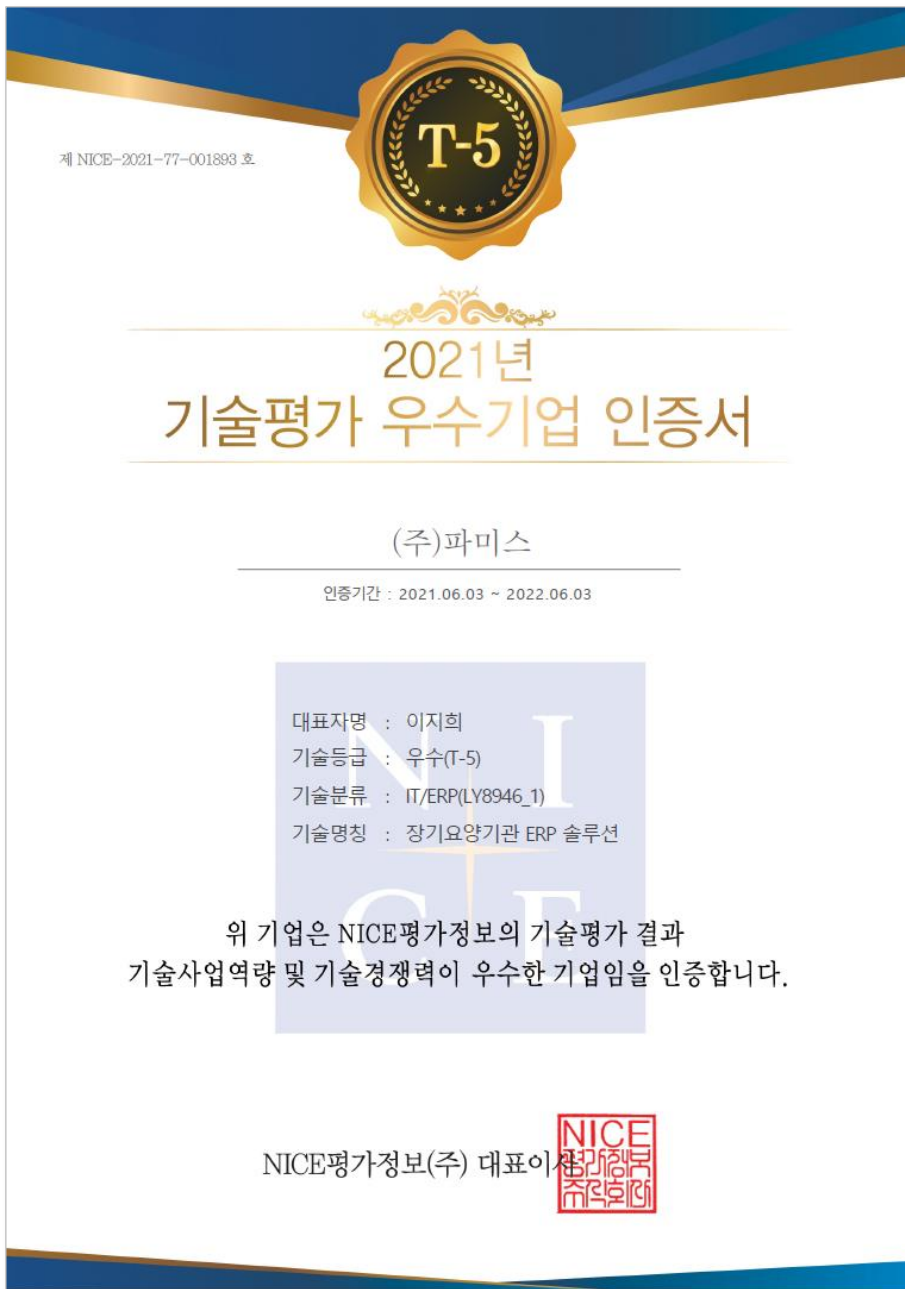

Most Trustworthy

# 삼덕회계법인



## KICPA with Pamys

**이승훈**



한국공인회계사(KICPA) 사회복지법인 및 시설 회계 검사(점검) 용역  
성균관대학교 통계학 학사 회계감사 및 검토(국민연금공단, ㈜롯데정보통신 등)  
前 삼성회계법인 농업협동중앙회 경영 컨설팅  
現 삼덕회계법인 세무조정

**김문옥**



한국공인회계사(KICPA) 사회복지법인 및 시설 회계 검사(점검) 용역  
중앙대학교 회계학 학사 회계감사 및 검토(공무원연금공단, ㈜호반 등)  
前 천지회계법인 중소기업기술정보진흥원 자금운용위원회 위원(2017년~현재)  
現 삼덕회계법인 이사 한국청소년활동진흥원 예산편성위원회 위원(2017년~2019년)

**이승훈**



한국공인회계사(KICPA) 사회복지법인 및 시설 회계 검사(점검) 용역  
중앙대학교 회계학 학사 회계감사 및 검토(창업진흥원, 환경보건협회 등)  
前 삼일회계법인 농업협동중앙회 경영 컨설팅  
現 삼덕회계법인 세무조정·진단·조사대응

**김준호**



한국공인회계사(KICPA) 사회복지법인 및 시설 회계 검사(점검) 용역  
성균관대학교 경제학 학사 회계감사 및 검토(제주국제자유도시개발센터, GS글로벌 등)  
前 안진회계법인 재무제표 검토(제천시청)  
現 삼덕회계법인 세무조정





더 나은 서비스를 제공하기 위해 파미스는  
사회복지 및 장기요양 관련 경험이 풍부한 전문 회계법인과 자문계약을 맺고,  
당사 고객들에 대한 회계·경영과 관련한 자문 서비스를 제공합니다

## References

- 2017.01.01 ~ 2017.12.13 2018년 사회복지법인 시설 회계 검사 용역  
(서울특별시 종로구)
- 2017.01.01 ~ 2017.12.13 2018년 사회복지법인 및 시설 등 회계 점검 용역  
(서울특별시 강남구)
- 2018.01.01 ~ 2018.12.13 2019년 사회복지법인 시설 회계 검사 용역  
(서울특별시 종로구)
- 2019.01.01 ~ 2019.12.13 2020년 사회복지법인 시설 회계 점검 용역  
(서울특별시 종로구)

삼덕회계법인은 서울특별시 강남구 및 종로구의 사회복지법인과 사회복지시설에 대한 회계 검사(점검)를 수행하였으며, 이를 통한 사회복지법인 및 시설 재무·회계 규칙과 장기요양기관의 관리규정·운영 지침에 대한 이해와 경험을 바탕으로 파미스 고객의 회계 및 경영과 관련한 최상의 컨설팅 서비스를 고객에게 제공합니다

## Customer Dream

# 파미스가 함께 그려갑니다

파미스는 회계 장부의 숫자만 보지 않습니다.

숫자 너머에 있는 미래를 봅니다.

숫자가 유용한 건 미래를 좀 더 정확히 계산해 볼 수 있다는 것이겠지요.

고객과 함께 그 미래를 계산하고 설계하여

더 선명하게 그려낼 수 있게

있는 힘을 다해 돕겠습니다.

언제나 어디서나 든든하게 옆을 지키는

믿음직한 파트너가 되겠습니다.



## Contact

# 오시는 길



주식회사 파미스

대표자 : 이지희

사업자 등록번호 : 607-88-01939

주소 : 강원도 원주시 서원대로 500, 4층 402-34호

전화 : 1877-8397

팩스 : 070-8015-6661

메일 : [contact@pamys.kr](mailto:contact@pamys.kr)

*promise, pamys*

